

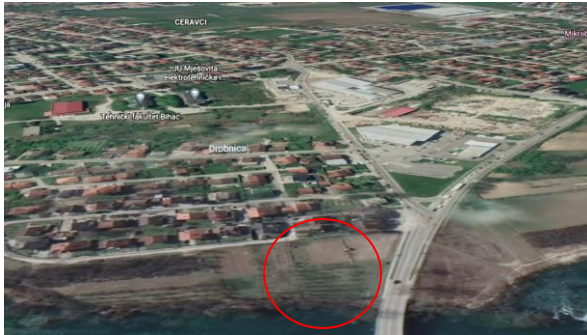

Šuhret Fazlić



Naziv projekta	Izgradnja turističko ugostiteljskih objekata
Sektor	Turizam
Lokacija	Bihać
Opis lokacije	Ukupna površina lokacije iznosi P=3 875 m ² (k.č. broj 2149/1, 2149/2, dio k.č. broj 2418/1 i k.č. broj 2418/3, k.o. Bihać-grad). Predmetni lokalitet se nalazi u pojasu uz obalu rijeke Une koja se nalazi sa istočne strane lokaliteta sa planiranim turističko-ugostiteljskim, sportsko-rekreativnim sadržajima, te otvoreni zeleni prostori. Pristup parceli se može realizirati preko postojeće saobraćajnice.
Status projekta	U toku
Pozadina projekta	Gradsko građevinsko zemljište nalazi se uz sami „Bakšaiški most“ uz rijeku Unu. Prodaja se vrši putem javnog poziva a na osnovu procjenjene vrijednosti od strane ovlaštenog sudskog vještaka.
Opis projekta	Realizacijom projekta bi se dao doprinos ne samo turističkoj ponudi grada nego i stvaranju novih sadržaja u gradu za lokalno stanovništvo. Na ovaj način se sadržaji orijentisu prema rijeci Uni na kojoj i sa kojom grad živi. Svi zahvati u prostoru treba da imaju za konačni cilj da čovjek siđe na rijeku putem pristupačnih i dobro uređenih obala sa odgovarajućim sadržajima, jer upravo takvi nedostaci imaju za posljedicu da čovjek okreće leđa rijeci.

Procijenjena ukupna vrijednost investicije u EUR	-
Oblik saradnje sa partnerom	Projekat zahtijeva saradnju sa: Vladom Unsko-sanskog kantona, Vladom Federacije BiH, Institucijama BiH, kao i drugim relevantnim organizacijama i međunarodnim finansijskim institucijama. Svakako da je potrebna saradnja i sa privatnim-poslovnim sektorom, naročito ukoliko jedan od modaliteta bude javno-privatno partnerstvo.
Dodatne informacije	Za dodatne informacije za ovaj projekat molimo da pošaljete na mail: kabinet@bihac.org ili telefon broj: +387 037 229 605